

**STADEUM**

**Beleuchtung**

- Lichttechnik M1 1100
- Porta 2 Drähte Rückwand
- Lichttechnik Scheinwerfer SR 2 110
- Lichttechnik ARCS
- idm Max
- Lichttechnik 11 3P
- Scheinwerfer
- Arbeitsleuchte E-vision S50
- Hand E-vision S50
- Class 4

Skizze auf Grundlage der CAD-Zeichnung Best. Stück  
Fotografie: 2008/09/20

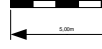
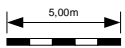

OBERES FOYER

SCHLEUSE

ingang

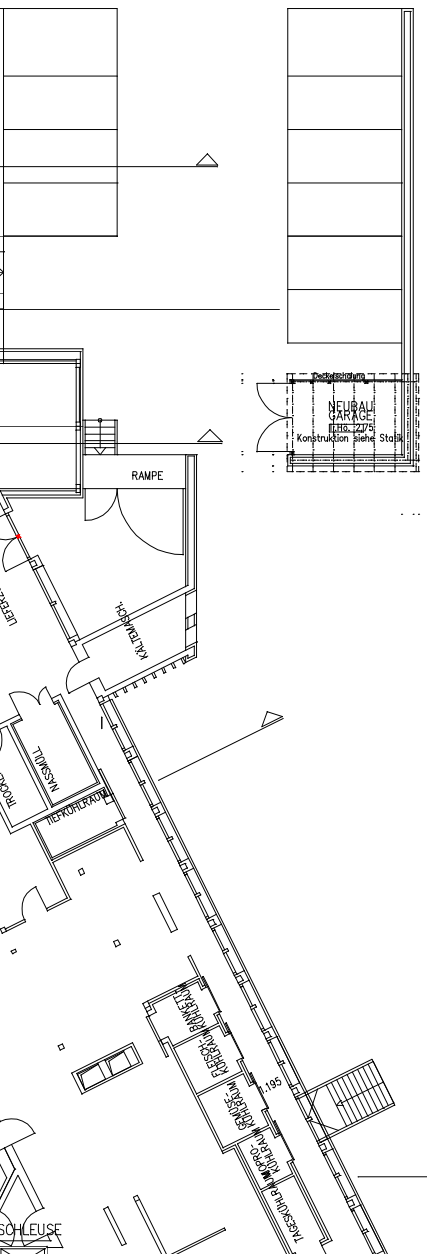

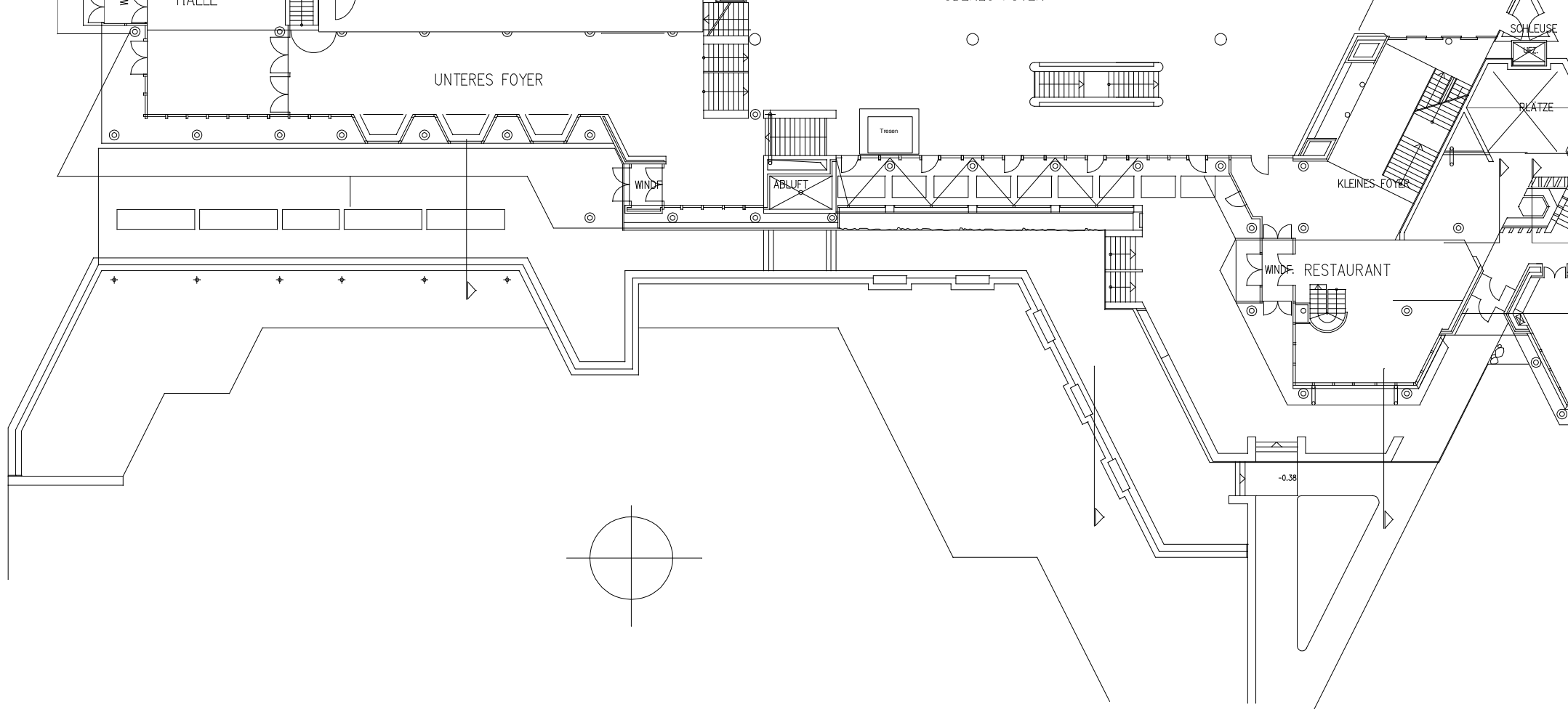

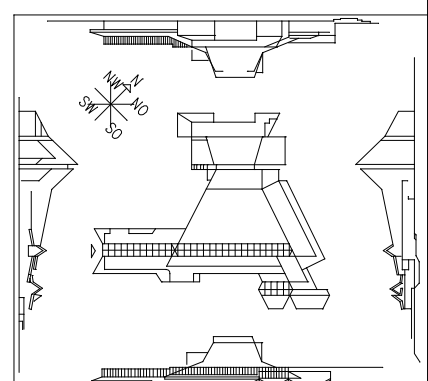
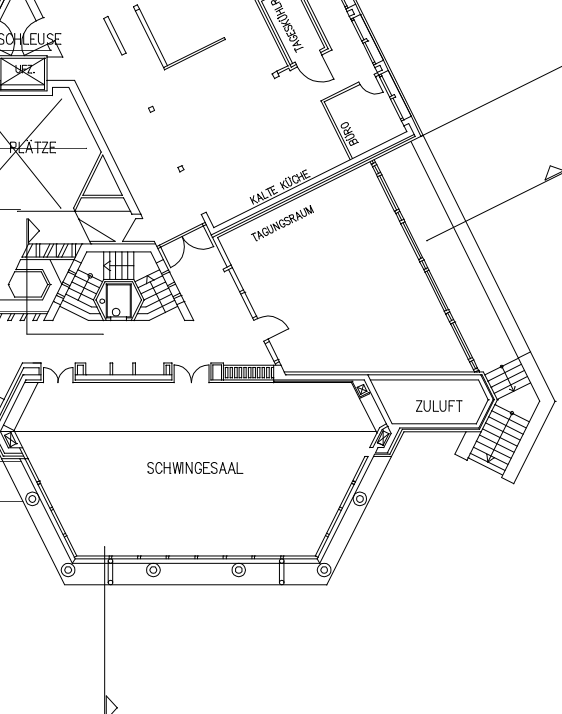

STADTHALLE	
BAUHERR: STADT STADE	STADE
BAUBETREUUNG NORDEUTSCHE GESELLSCHAFT FÜR KOMMUNALE ANLAGEN mbH 3000 HANNOVER 91 - IHMEPLATZ 2	Nord/GkA
PLANVERFASSER ARCH.BDA DIPL.-ING.K.P. SPRINGER 3000 HANNOVER 1 BODEKERSTR. 18 TEL. 051 27 31 88	
KORREKTURPLAN MOBLIERUNG SAAL	
PLANBEZEICHNUNG: GRUNDRISS ERDGESCHOSS	PLANNUMMER: 3.23
DATUMGEZ.   ÄNDERUNGSSPALT 1.02.82   HE/SPR	MASSSTAB 1:100   118/139